

1) システムの名称 :

紙・デジタル文書管理システム C-Scan (シースキャン)

2) 対象業務、電子カルテシステム内での位置付け :

1.2. 診療録など管理系

3) 特色 :

紙・デジタル文書管理システム C-Scan は、紙文書に加え、文書作成システムや部門レポートなど多様化する院内ドキュメントを統合管理することができるシステムです。外部システムとの連携機能や様々な参照機能により、院内の文書ポータルとしてご利用いただけます。また、電子署名・タイムスタンプにも対応しているため、紙カルテの搬送を停止しペーパーレス化が図れます。

4) 画面／構成図を含めた分かりやすい説明 :

■多様化する院内ドキュメントを統合管理

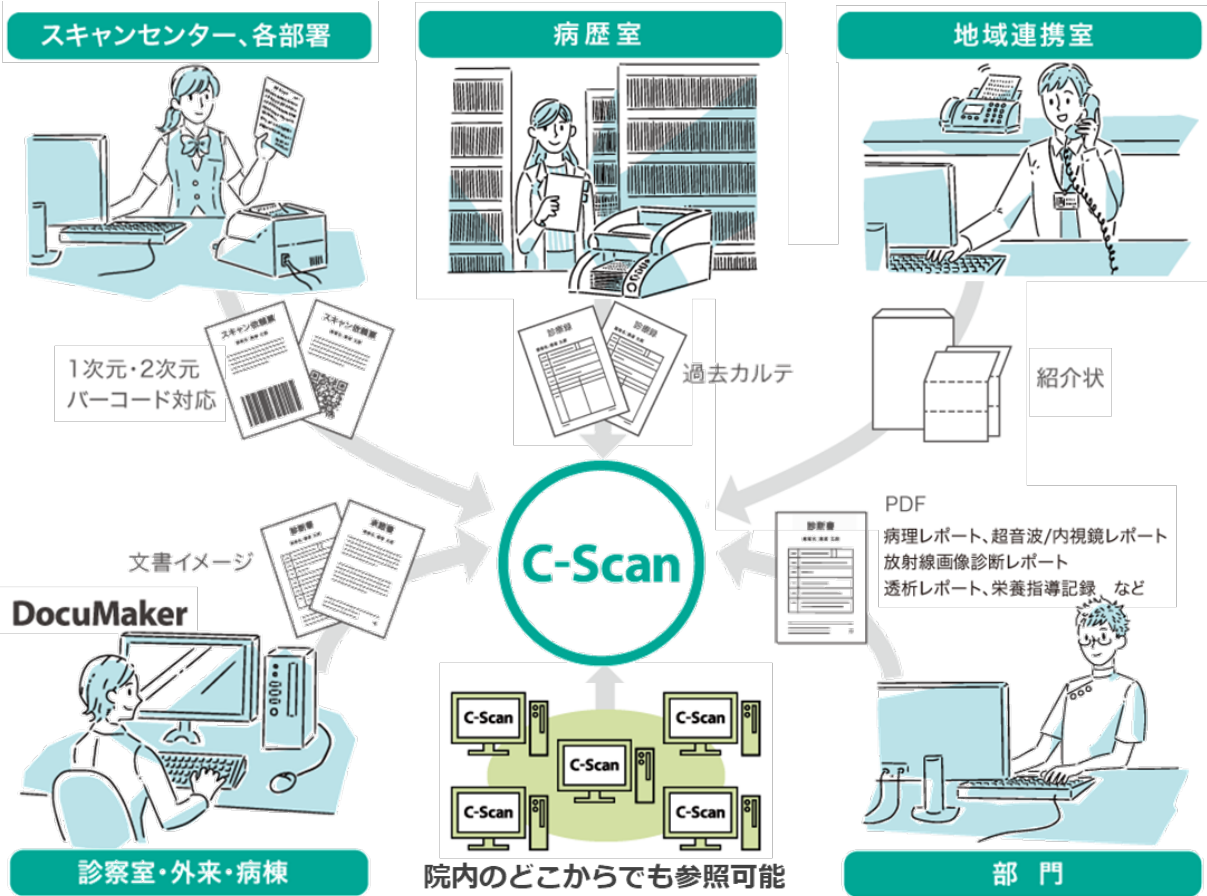

依頼票発行

患者IDや文書種別情報の入ったQRコードを依頼票や文書に埋め込むことで、高速スキャナで複数文書を連続して取り込むことができます。



取込・登録

各科での取込や、依頼表を利用したスキャンセンター運用など、施設や部署に合わせて柔軟な取込運用が行えます。



参照

目的に応じて文書を絞り込み、また表示方法を柔軟に使い分けることで、見たい文書をスピーディーに閲覧できます。

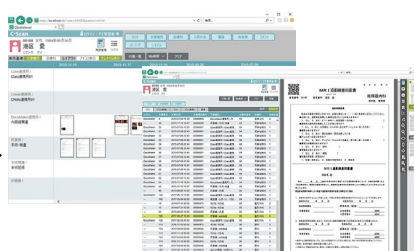

進捗管理

スキャン依頼票を利用することで、取込の進捗状況を一覧でいつでも確認し、取込漏れを防止します。

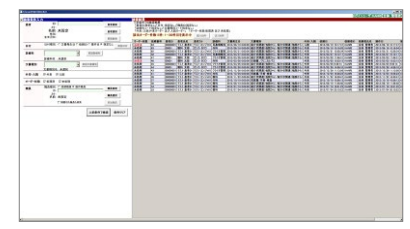

**■e-文書法対応**

JIS X5093「XML 署名利用電子署名の長期署名プロファイル」及び ISO 14533-2 準拠

医療情報システムの安全管理に関するガイドライン 4.3 版に準拠した安全性の高いシステムで、運用に応じてタイムスタンプ付与方法を選択可能



**■業務効率化を支援する機能**

検索・集計機能、カルテ開示機能

スキャンした文書の集計を取ることができ、カルテ開示などの際に必要な文書を一括して印刷できます。



**■DocuMaker との連携により、文書管理業務をさらに効率化  
同意書スキャン進捗管理**

DocuMaker で QRコードを埋め込んだ同意書を発行しておくことで、署名後に漏れなくスキャンされているか一覧で確認できます。

**診療記録チェック**

DocuMaker/C-Scan の文書データと DWH のデータを利用して、各種診療記録が適切に作成されているかチェックを行い、量的・質的の監査を行うことができます。

**5) 標準化への対応状況、未達成の場合対応予定および対応のための追加費用の有無：**

- ・ HL7 形式による患者検索
- ・ IHE XDS.b
- ・ SS-MIX ストレージ利用範囲：ストレージ作成

**6) 動作環境 (ソフトの場合)、ハードスペック (ハードの場合)：**

- サーバ構成
  - シングルサーバ構成 (※必要に応じてウォームスタンバイ構成、クラスタ構成、仮想環境)
  - オペレーティングシステム：Windows Server 2019 Std
  - DBMS：Microsoft SQL Server 2019 Std
  - CPU：Intel® Xeon® Processor E5-2623 v3 (10M Cache, 4C/3.00 GHz) 以上
  - メインメモリ：16GB 以上
  - HDD：3.2TB (実行容量) 以上
- クライアント構成 ※電子カルテ相乗りを想定の為、推奨スペックを記載
  - オペレーティングシステム：Windows10
  - CPU：Intel Pentium プロセッサ 以上
  - メインメモリ：4GB 以上推奨
  - 画面解像度：SXGA(1280×1024) 以上

**7) 稼働までに必要な作業・期間：**

病院担当者様及び連携するレポートメーカー様と打合せ (3~4 回程度) ・通常 3~4 か月程度

**8) 価格 (桁数 (日本円における桁数)、「ご相談」は不可、桁数帯・金額・金額帯を入れても良い)：**

ソフトウェア・導入作業費用：7~8 桁

**9) 保守の内容と費用：**

- 保守内容
  - 対応内容：稼働時初期教育 (オペレーション説明、マニュアル配布)、運用開始時立会い 障害発生時の電話サポート、リモート又はオンサイト対応、毎月のログ確認
  - 前提条件：リモート接続可能な保守用 VPN 環境が有る場合
- 保守費用
  - システム規模、保守内容によって異なります。

**10) 問い合わせ先 (販売会社 担当者、URL、e-mail 等) および開発元 (もし別途あれば)：**

株式会社ファインデックス <https://findex.co.jp>  
 事業所：東京本社、四国支社、大阪支店、福岡支店、札幌支店、那覇支店、京都支店、新潟支店  
 ※弊社 HP のお問合せフォーム (医療システム・サービス) をご利用ください。  
[https://findex.co.jp/inquiry/inq\\_pro.html](https://findex.co.jp/inquiry/inq_pro.html)