

1) システムの名称：

富士フイルム 小規模向けデジタル画像診断システム 「FCR PRIMA」、「FCR CAPSULA-2」 / 「C@RNACORE Station」

2) 対象業務、電子カルテシステム内での位置付け：

5. 画像検査系（モダリティ）

3) 特色：

一般 X 線画像を高画質でデジタル化します。FCR PRIMA と FCR CAPSULA-2 はクリニック向けの小型 FCR で、お求めやすく簡単操作で、使いやすいをコンセプトにクリニックのお客様のニーズにお応えします。

■ FCR PRIMA / FCR CAPSULA-2

クラス最小のクリニック向けの FCR にラインナップが登場しました。 内科・小児科など X 線撮影の少ない診療科向けの FCR PRIMA と整形外科など X 線撮影の頻繁にあるクリニック向けの FCR CAPSULA-2 で全てのクリニックのデジタル化をご提案します。

■ C@RNACORE Station

販売実績 No.1 のクリニック向け画像システムです。シンプル操作で使いやすく、診療行為に即した使いやすい画面レイアウトが特長です。クリニックの検査画像を一元管理することができ、FCR はもちろん超音波、内視鏡、心電計、生化学検査装置のデータなども同じ画面で閲覧管理可能な、多機能なワークステーションです。 また、簡易レポート機能も標準搭載し、先生方のニーズに幅広く対応いたします。

電子カルテ連携型の「C@RNACORE Station」では、受付～検査～診断～会計のクリニックトータルワークフローをご提案いたします。レセコン+電子カルテ+画像ファイリング機能+CR コントロール+地域連携機能を搭載した、次世代タイプの拡張性の高いシステムです。

4) 画面／構成図を含めた分かりやすい説明：

■ クリニックソリューション

富士フイルムの FCR は、全世界に約 75,000 台以上の導入実績があり、シェア No.1 のデジタル画像診断システム（CR）です。FCR CAPSULA-2 は、クラス最速処理能力・最小設置スペースを実現し診療所の X 線撮影のデジタル化に大きく貢献します。各社電子カルテやレセプトコンピュータとの連携はもちろん、三洋電機(株)Medicom-HR との連携では 1 台の端末で、電子カルテ・レセコン・画像ビューア・FCR コンソール地域連携機能までも備えたオールインワンソリューションを実現しております。 また、全国に広がるサポート体制で導入後も安心してご使用頂けます。



FCR 画像表示画面

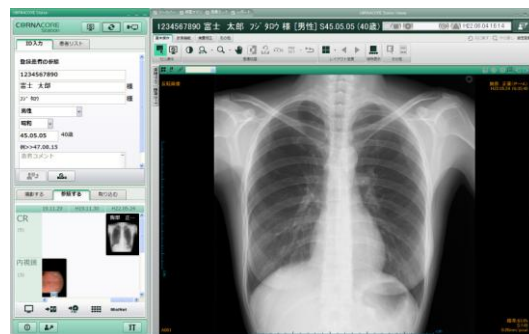

簡易レポート機能

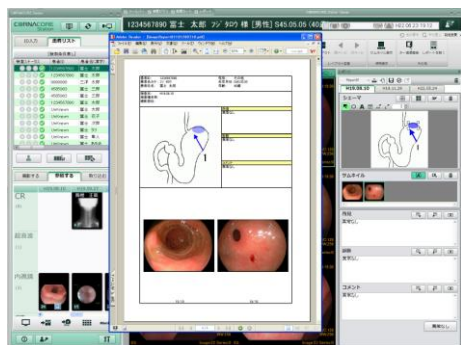

マルチモダリティ表示画面

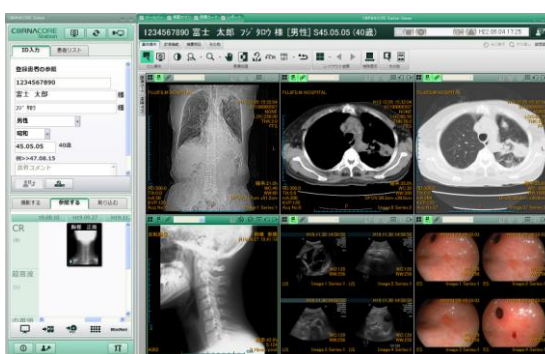

5) 標準化への対応状況、未達成の場合対応予定および対応のための追加費用の有無：

○提供可能なシステム

＜画像検査系＞（部門情報システム、PACS、レポート系、モダリティ他）

- ・ FCR PRIMA
- ・ FCR CAPSULA-2
- ・ C@RNACORE Station
- ・ CR Console MINI

○標準化への対応記載事例

- ・ データ交換規約  
DICOM Ver.3.0) / Storage SCP・SCU、QR SCU、MWM SCU、MPPS SCU、PrintSCU
- ・ データ交換手法  
XML ファイル、DICOM ファイル、JPEG ファイル
- ・ IHE-J コネクタソン実装(合格プロファイル)  
SWF、PIR、Aquisition Modality、PDI / Portable Media Creator、Portable Media Importer
- ・ 標準化未対応の場合、対応可否及び追加費用の有無を記載  
追加対応：可、追加費用：有

6) 動作環境（ソフトの場合）、ハードスペック（ハードの場合）：

○主な装置の処理能力

- ・ FCR CAPSULA-2 : 通常モード約 70 枚/時（大角） 高速モード約 94 枚/時（大角）
- ・ FCR PRIMA : 40 枚/時（大角）

7) 稼動までに必要な作業・期間：

1 ヶ月～2 ヶ月

8) 価格（桁数（日本円における桁数）、「ご相談」は不可、桁数帯・金額・金額帯を入れても良い）：

費用（280 万円～600 万円 オプション・システムにより変動します。）

9) 保守の内容と費用：

○標準（初年度無償、次年度以降委託契約）

定期点検 1～2 回／年、随時対応（操作説明、ハードウェア及びソフトウェア障害の解析と復旧）、  
定期交換部品交換、故障部品交換、稼動履歴管理、バージョンアップ  
リモートサポートサービス ACTIVELINE 標準対応（初年度無償）

○保守委託契約概要（機種により異なる）

標準保守内容＋故障部品保証額選択可能＋出張保守対応時間帯選択可能（機種、地域により異なる）

○費用（20 万円～ サポート内容・機種により変動）

10) 問い合わせ先（販売会社 担当者、URL、e-mail 等）および開発元（もし別途あれば）：

○製造販売業者：富士フイルム株式会社

○販売業者：富士フイルムメディカル株式会社

URL <http://fms.fujifilm.co.jp/>

○お問合せ先：富士フイルムメディカル株式会社

営業本部マーケティング部

〒106-0031 東京都港区西麻布 2-26-30 富士フイルム西麻布ビル

TEL 03-6419-8060 FAX 03-5469-3534