

1) システムの名称 :

新版Eーカルテ (シンパン イーカルテ)

2) 対象業務、電子カルテシステム内での位置付け :

1 2. 診療録など管理系 (ペーパーレス、ペーパー併用とも) 弊社 NEWTONS2 稼動が前提

3) 特色 :

◆診療記録の3原則に対応

- (真正性) 情報の追加・修正・削除の全ての履歴を管理/データの半永久保存
- (見読性) 各種情報を即時に、かつ複数ユーザが画面に表示が可能/XML (HL7) 出力に対応
- (保存性) サーバの完全二重化、リアルタイムデータレプリケーション/大容量保存デバイス (SDLT・LTO等) による外部記憶メディアへの高速バックアップ

◆総合診療録

医師診察診療録のみでなく、看護記録、リハビリ、栄養指導など病院総合カルテによる、院内情報の共有化 (共通インターフェイスによる入力/参照) を実現します。

◆情報の2次利用

各種サマリー、院内・院外文書へのデータの利用 (引用) が可能です。  
情報ソースの公開 (守秘契約必要) により、病院様による独自の情報収集・情報利用が可能です。(EUCの実現)

◆画像情報との連携

PACSからの各種画像データをWebブラウザを利用して連携致します。(Webサーバ必要)  
診療録を記載しながら参照画像データの表示やインフォームドコンセントへの活用を実現します。

◆オーダエントリシステムとの連携・機能アップ

当社オーダエントリシステム (NEWTONS2) より、容易に電子カルテ機能をアドオンすることが可能です。オーダエントリシステムのインタフェイスにそのままに、診療録機能を追加し、オーダとのシームレスな連携を実現しています。

4) 画面/構成図を含めた分かりやすい説明 :

電子カルテ入力画面

入力補助機能

- ・ シェーマ図取り込み
- ・ テンプレート入力
- ・ ワードパレット入力
- ・ 各種データを引用記載
- ・ ペンタブレット対応可能

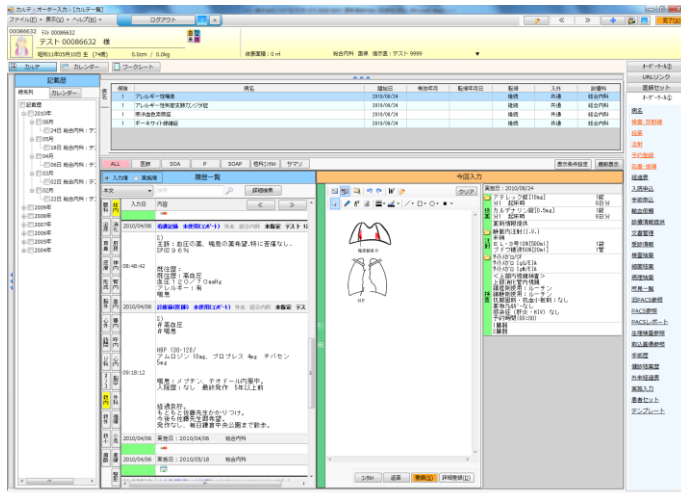

5) 標準化への対応状況、未達成の場合対応予定および対応のための追加費用の有無 :

マスタ/コード体系 : MEDIS-DC 標準病名マスタ ICD10 (標準で提供)、MEDIS-DC 標準手術・処置マスタ ICD9CM (標準で提供)、  
レプト電算コード (標準で提供) 但し電子レプト請求は別途オプション費用要  
MEDIS-DC 標準医薬品マスタ H0T 番号 (有償で対応)、医薬品業者社内医薬品マスタ (有償で対応)、  
日本臨床検査医学会臨床検査項目分類コード JAC10 (有償で対応)、  
JJ1017 画像検査コード Ver3 (有償で対応) (コードの紐付け作業は病院様にお願いしております)

データ交換規約 : HL7Ver2.5、ADT、ORM、HL7J-CDA 電子紹介状及び患者情報提供規格 v.1

データ交換手法 : TCP/IP ネット、SOAP、XML ファイル

IHE-J コネクタ実装 : SWF/ADT、SWF/Order Placer

厚生労働省 電子的情報交換推進事業規格適合済み

- ・ HS001 医薬品 H0T コードマスタ
- ・ HS005 ICD10 対応標準病名マスタ
- ・ HS007 患者診療情報提供書及び電子診療データ提供書 (患者への情報提供)
- ・ HS008 診療情報提供書 (電子紹介状)
- ・ HS012 JAHIS 臨床検査データ交換規約

6) 動作環境 (ソフトの場合)、ハードスペック (ハードの場合) :

サーバ構成 : 電子カルテ DB

- ・ OS:Microsoft Windows Server 2008 Enterprise Edition 64bit
- ・ DB:Microsoft SQL Server 2008
- ・ CPU: インテル(R) Xeon(R) プロセッサ E7450 (2.40GHz/12MB L3 キャッシュ/1,066MHz FSB) 4P/24C 以上
- ・ メインメモリ : 64GB 以上

クライアント構成 :

- ・ OS: Windows7 Professional
- ・ CPU: Core2Duo 2.93GHz 相当
- ・ メインメモリ : 4G 以上

7) 稼動までに必要な作業・期間 :

病院内システム委員会様及びシステム担当者様との打合せ、弊社システムの検証、運用の決定、操作練習、マスタ設定等・本稼動前3ヶ月、本稼動後1ヶ月 (SE 常駐体制)

8) 価格 (桁数 (日本円における桁数)、「ご相談」は不可、桁数帯・金額・金額帯を入れても良い) :

450床規模 : 39,000,000円 (税別) (AP 基本費用+標準指導費用+標準カスタマイズ費用、旅費滞在費・HW 費用及び設定費用・他システム接続費用は除く) 病院規模・形態、カスタマイズの内容により費用は変動します。

9) 保守の内容と費用 :

遠隔保守を基本とした、担当者制を採用 月額保守費用 : 32万5千円 (税別)

保守内容 :

- ① 提供済みプログラムの不具合対処
- ② 提供済みプログラムの機能アップ (バージョンアップ)
- ③ 法改訂に伴うプログラム変更作業及び薬価・行為マスタの提供
- ④ 誤操作、HW 障害時の回復指示及び作業支援
- ⑤ 業務変更・拡張に伴う、SW 面・HW 面でのコンサルティング

10) 問い合わせ先 (販売会社 担当者、URL、e-mail 等) および開発元 (もし別途あれば) :

開発・販売会社 : (株)ソフトウェア・サービス

問い合わせ先 : (株)ソフトウェア・サービス <http://www.softs.co.jp>

〒532-0004 大阪市淀川区宮原 4-2-30

TEL : 06-6350-7222 ; FAX : 06-6350-7227

営業ユニット新規営業グループ info@softs.co.jp